

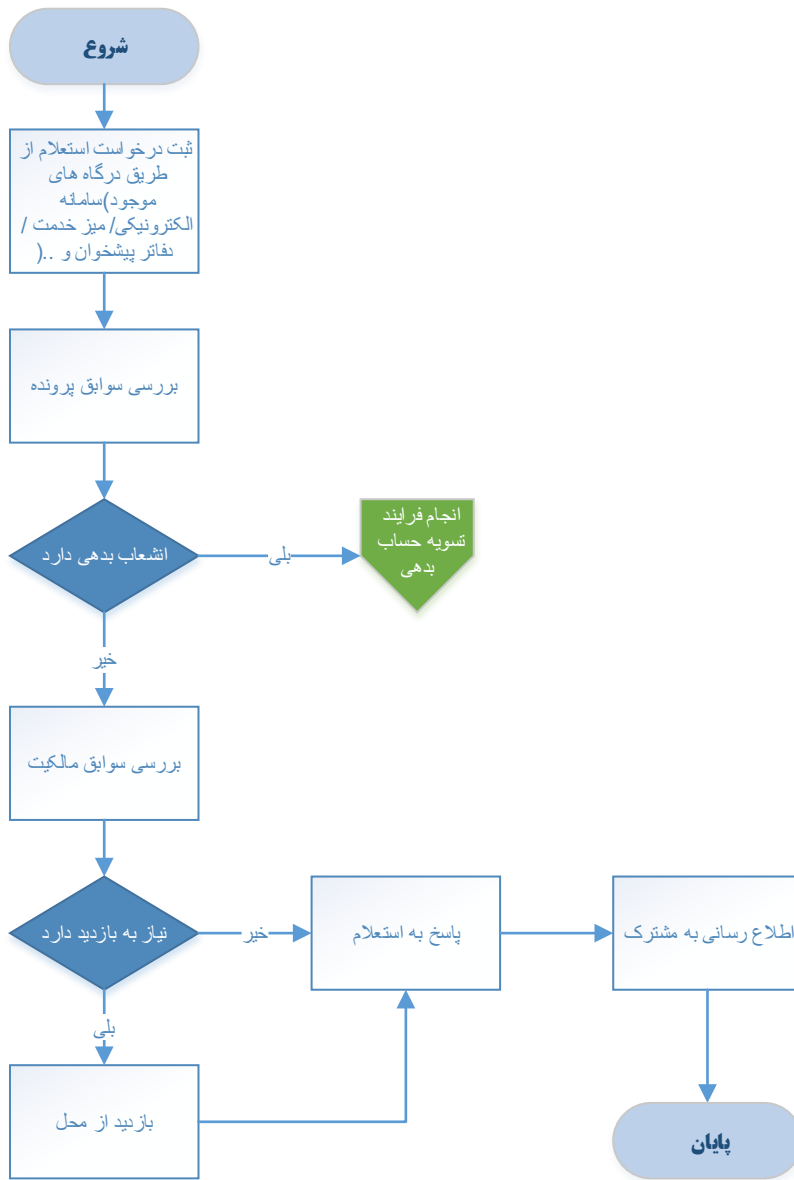

فرم شناسنامه خدمت دستگاه اجرایی

1- عنوان خدمت: <b>پاسخ به استعلام مالکیت انشعاب آب</b>		2- شناسه خدمت: 15031453101		
3- ارائه دهنده خدمت	نام دستگاه اجرایی: <b>شرکت های آب و فاضلاب استانی</b>			
	نام دستگاه مادر: <b>شرکت مهندسی آب و فاضلاب کشور</b>			
4- مشخصات خدمت	شرح خدمت این فرآیند برای ارائه خدمت به منظور پاسخ به استعلام سایر دستگاهها بکار می رود.			
	نوع خدمت	<input type="checkbox"/> خدمت به شهروندان (G2C) <input type="checkbox"/> خدمت به کسب و کار (G2B) <input type="checkbox"/> خدمت به دیگر دستگاه های دولتی (G2G)		
	ماهیت خدمت	حاکمیتی <input type="checkbox"/> تصدی گری <input type="checkbox"/>		
	سطح خدمت	<input type="checkbox"/> ملی <input type="checkbox"/> منطقه ای <input type="checkbox"/> استانی <input type="checkbox"/> شهری <input type="checkbox"/> روستایی		
	رویداد مرتبط با:	<input type="checkbox"/> تولد <input type="checkbox"/> آموزش <input type="checkbox"/> سلامت <input type="checkbox"/> مالیات <input type="checkbox"/> کسب و کار <input type="checkbox"/> تامین اجتماعی <input type="checkbox"/> ثبت مالکیت <input type="checkbox"/> تاسیسات شهری <input type="checkbox"/> بیمه <input type="checkbox"/> ازدواج <input type="checkbox"/> بازنشستگی <input type="checkbox"/> مدارک و گواهینامه ها <input type="checkbox"/> وفات <input type="checkbox"/> سایر		
	نحوه آغاز خدمت	<input type="checkbox"/> تقاضای گیرنده خدمت <input type="checkbox"/> فرارسیدن زمانی مشخص <input type="checkbox"/> رخداد رویدادی مشخص <input type="checkbox"/> سایر: ...		
	مدارک لازم برای انجام خدمت	درخواست استعلام		
	قوانین و مقررات بالادستی	آیین نامه عملیاتی و شرایط عمومی تعرفه های آب و فاضلاب تعرفه ها و دستورالعمل های ابلاغی		
	5- جزئیات خدمت	آمار تعداد خدمت گیرندگان	متوسط 10 هزار خدمت در سال	
		متوسط مدت زمان ارائه خدمت:	5 روز	
تواتر		<input type="checkbox"/> یکبار برای همیشه (بنا به ضرورت) <input type="checkbox"/> در: ماه <input type="checkbox"/> فصل <input type="checkbox"/> سال		
تعداد بار مراجعه حضوری		----		
هزینه ارائه خدمت (ریال) به خدمت گیرندگان		مبلغ (مبالغ)	شماره حساب (های) بانکی	پرداخت بصورت الکترونیک
6- نحوه دسترسی به خدمت	آدرس دقیق و مستقیم خدمت در وبگاه در صورت الکترونیکی بودن همه یا بخشی از آن <a href="https://www.abfa-mazandaradn.ir">https://www.abfa-mazandaradn.ir</a>			
	نام سامانه مربوط به خدمت در صورت الکترونیکی بودن همه یا بخشی از آن: سامانه خدمات مشترکین			
	مراحل خدمت	نوع ارائه	رسانه ارتباطی خدمت	
	در مرحله اطلاع رسانی خدمت	<input type="checkbox"/> الکترونیکی <input type="checkbox"/> غیرالکترونیکی	<input type="checkbox"/> اینترنتی (مانند وبگاه دستگاه) <input type="checkbox"/> تلفن همراه (برنامه کاربردی) <input type="checkbox"/> پست الکترونیک <input type="checkbox"/> ارسال پستی <input type="checkbox"/> تلفن گویا یا مرکز تماس <input type="checkbox"/> پیام کوتاه <input type="checkbox"/> سایر (با ذکر نحوه دسترسی)	
	<input type="checkbox"/> غیرالکترونیکی	جهت احراز اصالت فرد <input type="checkbox"/> جهت احراز اصالت مدرک <input type="checkbox"/> نبود زیرساخت ارتباطی مناسب <input type="checkbox"/> سایر: <input type="checkbox"/>	مراجعه به دستگاه: <input type="checkbox"/> ملی <input type="checkbox"/> استانی <input type="checkbox"/> شهرستانی	

	در مرحله درخواست خدمت	<input checked="" type="checkbox"/> الکترونیکی <input type="checkbox"/> اینترنتی (مانند وبگاه دستگاه) <input type="checkbox"/> تلفن همراه (برنامه کاربردی) <input type="checkbox"/> پست الکترونیک <input type="checkbox"/> ارسال پستی <input type="checkbox"/> تلفن گویا یا مرکز تماس <input type="checkbox"/> پیام کوتاه <input checked="" type="checkbox"/> دفاتر پیشخوان شماره قرارداد واگذاری خدمات به دفاتر پیشخوان: <input checked="" type="checkbox"/> عناوین مشابه دفاتر پیشخوان <input checked="" type="checkbox"/> سایر (با ذکر نحوه دسترسی) اتوماسیون اداری - شبکه دولت			
		<input type="checkbox"/> غیر الکترونیکی جهت احراز اصالت فرد <input type="checkbox"/> جهت احراز اصالت مدرک <input type="checkbox"/> نبود زیرساخت ارتباطی مناسب <input type="checkbox"/> سایر: تحویل درخواست <input type="checkbox"/> ذکر ضرورت مراجعه حضوری <input type="checkbox"/>			
	مرحله تولید خدمت (فرایند داخل دستگاه یا ارتباط با دیگر دستگاه ها)	<input checked="" type="checkbox"/> الکترونیکی <input type="checkbox"/> اینترنتی (مانند درگاه دستگاه) <input type="checkbox"/> اینترنتی (مانند اینترنت داخلی دستگاه یا ERP) <input type="checkbox"/> پست الکترونیک <input checked="" type="checkbox"/> سایر اتوماسیون اداری			
		<input type="checkbox"/> غیر الکترونیکی ذکر ضرورت مراجعه حضوری <input type="checkbox"/>			
	در مرحله ارائه خدمت	<input checked="" type="checkbox"/> الکترونیکی <input type="checkbox"/> اینترنتی (مانند وبگاه دستگاه) <input type="checkbox"/> تلفن همراه (برنامه کاربردی) <input type="checkbox"/> پست الکترونیک <input type="checkbox"/> ارسال پستی <input type="checkbox"/> تلفن گویا یا مرکز تماس <input checked="" type="checkbox"/> پیام کوتاه <input checked="" type="checkbox"/> دفاتر پیشخوان شماره قرارداد واگذاری خدمات به دفاتر پیشخوان: <input checked="" type="checkbox"/> عناوین مشابه دفاتر پیشخوان <input type="checkbox"/> سایر			
		<input type="checkbox"/> غیر الکترونیکی جهت احراز اصالت فرد <input type="checkbox"/> جهت احراز اصالت مدرک <input type="checkbox"/> نبود زیرساخت ارتباطی مناسب <input type="checkbox"/> سایر: <input type="checkbox"/> ذکر ضرورت مراجعه حضوری <input type="checkbox"/>			
7- ارتباط خدمت با سایر سامانه ها (بانکهای اطلاعاتی) در دستگاه	نام سامانه های دیگر	فیلدهای موردتبادل			
		استعلام الکترونیکی استعلام غیر الکترونیکی	به خط online دستهای (Batch)		
8- ارتباط خدمت با سایر	نام دستگاه دیگر	نام سامانه های دستگاه دیگر	فیلدهای موردتبادل	مبلغ (در صورت پرداخت هزینه)	استعلام الکترونیکی
					به خط online دستهای (Batch)
9- عناوین فرایندهای	1- دریافت درخواست استعلام از طریق درگاههای موجود و تخصیص کد پیگیری/اکارتایل				
	2- بررسی سوابق (در صورت نیاز به تسویه حساب، فرایند تسویه حساب بدهی مشترکین آب و فاضلاب اجرا می شود)				
	3- بازدید از محل در صورت نیاز				
	4- پاسخ به استعلام				



واحد مربوط :	پست الکترونیک :	تلفن :	نام و نام خانوادگی تکمیل کننده فرم :
--------------	-----------------	--------	--------------------------------------