

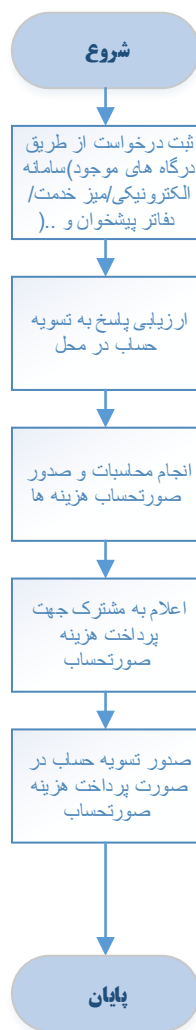

فرم شناسنامه خدمت دستگاه اجرایی

1- عنوان خدمت: تسویه حساب بدهی مشترکین آب و فاضلاب		2- شناسه خدمت: 15031453113		
3- ارائه دهنده خدمت	نام دستگاه اجرایی: شرکت های آب و فاضلاب استانی			
	نام دستگاه مادر: شرکت مهندسی آب و فاضلاب کشور			
4- مشخصات خدمت	شرح خدمت این فرآیند برای ارائه خدمت به منظور تسویه حساب املاک با رعایت بند 29-4 این نامه عملیاتی و شرایط عمومی تعرفه های آب و فاضلاب شرکت به کار می رود.			
	نوع خدمت	<input checked="" type="checkbox"/> خدمت به شهروندان (G2C) <input checked="" type="checkbox"/> خدمت به کسب و کار (G2B) <input checked="" type="checkbox"/> خدمت به دیگر دستگاه های دولتی (G2G)		
	ماهیت خدمت	حاکمیتی <input checked="" type="checkbox"/> تصدی گری <input type="checkbox"/>		
	سطح خدمت	<input checked="" type="checkbox"/> ملی <input type="checkbox"/> منطقه ای <input type="checkbox"/> استانی <input type="checkbox"/> شهری <input type="checkbox"/> روستایی		
	رویداد مرتبط با:	<input type="checkbox"/> تولد <input type="checkbox"/> آموزش <input type="checkbox"/> سلامت <input type="checkbox"/> مالیات <input type="checkbox"/> کسب و کار <input type="checkbox"/> تامین اجتماعی <input type="checkbox"/> ثبت مالکیت <input type="checkbox"/> تاسیسات شهری <input type="checkbox"/> بیمه <input type="checkbox"/> ازدواج <input type="checkbox"/> بازنشستگی <input type="checkbox"/> مدارک و گواهینامه ها <input type="checkbox"/> وفات <input type="checkbox"/> سایر		
	نحوه آغاز خدمت	<input checked="" type="checkbox"/> تقاضای گیرنده خدمت <input type="checkbox"/> فرارسیدن زمانی مشخص <input type="checkbox"/> رخداد رویدادی مشخص <input type="checkbox"/> تشخیص دستگاه <input type="checkbox"/> سایر: ...		
	مدارک لازم برای انجام خدمت	درخواست متقاضی یا نامه استعلام دفتراستاد رسمی شماره اشتراک/پرونده ملک مورد تقاضا		
	قوانین و مقررات بالادستی	آیین نامه عملیاتی و شرایط عمومی تعرفه های آب و فاضلاب تعرفه ها و دستورالعمل های ابلاغی		
	5- جزئیات خدمت	آمار تعداد خدمت گیرندگان	متوسط 20 هزار خدمت در سال	
		متوسط مدت زمان ارائه خدمت:	آنی	
تواتر		<input type="checkbox"/> یکبار برای همیشه (بنا به ضرورت) بار در: <input type="checkbox"/> ماه <input type="checkbox"/> فصل <input type="checkbox"/> سال		
تعداد بار مراجعه حضوری		یکبار		
هزینه ارائه خدمت (ریال) به خدمت گیرندگان		مبلغ (مبالغ)	شماره حساب (های) بانکی	پرداخت بصورت الکترونیک
	بر اساس تعرفه های ابلاغی			
6- نحوه دسترسی به خدمت	آدرس دقیق و مستقیم خدمت در وبگاه در صورت الکترونیکی بودن همه یا بخشی از آن https://www.abfa-mazandaran.ir			
	نام سامانه مربوط به خدمت در صورت الکترونیکی بودن همه یا بخشی از آن: سامانه خدمات مشترکین			
	مراحل خدمت	نوع ارائه	رسانه ارتباطی خدمت	
	در مرحله اطلاع رسانی خدمت	<input checked="" type="checkbox"/> الکترونیکی <input type="checkbox"/> پست الکترونیک <input checked="" type="checkbox"/> تلفن گویا یا مرکز تماس <input checked="" type="checkbox"/> سایر (با ذکر نحوه دسترسی)	<input type="checkbox"/> اینترنتی (مانند وبگاه دستگاه) <input type="checkbox"/> تلفن همراه (برنامه کاربردی) <input type="checkbox"/> ارسال پستی <input checked="" type="checkbox"/> پیام کوتاه	
در مرحله اطلاع رسانی خدمت	<input type="checkbox"/> غیر الکترونیکی	<input type="checkbox"/> جهت احراز اصالت فرد <input type="checkbox"/> جهت احراز اصالت مدرک <input type="checkbox"/> نبود زیرساخت ارتباطی مناسب <input type="checkbox"/> سایر:	<input type="checkbox"/> مراجعه حضوری <input type="checkbox"/> دکر ضرورت <input type="checkbox"/> مراجعه حضوری	
		مراجعه به دستگاه:	<input type="checkbox"/> ملی <input type="checkbox"/> استانی <input type="checkbox"/> شهرستانی	

	در مرحله درخواست خدمت	<input checked="" type="checkbox"/> الکترونیکی <input type="checkbox"/> غیرالکترونیکی		<input checked="" type="checkbox"/> اینترنتی (مانند وبگاه دستگاه) <input type="checkbox"/> تلفن همراه (برنامه کاربردی) <input type="checkbox"/> پست الکترونیک <input type="checkbox"/> ارسال پستی <input checked="" type="checkbox"/> تلفن گویا یا مرکز تماس <input type="checkbox"/> پیام کوتاه <input checked="" type="checkbox"/> دفتر پیشخوان شماره قرارداد واکذاری خدمات به دفتر پیشخوان: <input checked="" type="checkbox"/> عناوین مشابه دفتر پیشخوان <input type="checkbox"/> سایر (با ذکر نحوه دسترسی)																			
		<input type="checkbox"/> غیرالکترونیکی		جهت احراز اصالت فرد <input type="checkbox"/> جهت احراز اصالت مدرک <input type="checkbox"/> نبود زیرساخت ارتباطی مناسب <input type="checkbox"/> سایر: تحویل مجوزها لازم از دستگاههای مرتبط <input type="checkbox"/> ذکر ضرورت مراجعه حضوری																			
		<input checked="" type="checkbox"/> الکترونیکی <input type="checkbox"/> پست الکترونیک		<input checked="" type="checkbox"/> اینترنتی (مانند درگاه دستگاه) <input type="checkbox"/> اینترنتی (مانند اینترنت داخلی دستگاه یا ERP) <input type="checkbox"/> سایر (با ذکر نحوه دسترسی)																			
		<input type="checkbox"/> غیرالکترونیکی		ذکر ضرورت مراجعه حضوری																			
		<input checked="" type="checkbox"/> الکترونیکی <input type="checkbox"/> پست الکترونیک <input checked="" type="checkbox"/> تلفن گویا یا مرکز تماس <input checked="" type="checkbox"/> پیام کوتاه <input checked="" type="checkbox"/> دفتر پیشخوان شماره قرارداد واکذاری خدمات به دفتر پیشخوان: <input checked="" type="checkbox"/> عناوین مشابه دفتر پیشخوان <input type="checkbox"/> سایر (با ذکر نحوه دسترسی)		جهت احراز اصالت فرد <input type="checkbox"/> جهت احراز اصالت مدرک <input type="checkbox"/> نبود زیرساخت ارتباطی مناسب <input type="checkbox"/> سایر: <input type="checkbox"/> ذکر ضرورت مراجعه حضوری																			
		<input type="checkbox"/> غیرالکترونیکی		جهت احراز اصالت فرد <input type="checkbox"/> جهت احراز اصالت مدرک <input type="checkbox"/> نبود زیرساخت ارتباطی مناسب <input type="checkbox"/> سایر: <input type="checkbox"/> ذکر ضرورت مراجعه حضوری																			
نام سامانه های دیگر		فیلدهای مورد تبادل																					
7- ارتباط خدمت با سایر سامانه ها (بانکهای اطلاعاتی) در دستگاه																							
8- ارتباط خدمت با سایر دستگاههای دیگر		<table border="1"> <thead> <tr> <th>نام دستگاه دیگر</th> <th>نام سامانه های دستگاه دیگر</th> <th>فیلدهای مورد تبادل</th> <th>مبلغ (در صورت پرداخت هزینه)</th> <th>استعلام الکترونیکی</th> <th>اگر استعلام غیرالکترونیکی است، استعلام توسط:</th> </tr> <tr> <th>نام دستگاه دیگر</th> <th>نام سامانه های دستگاه دیگر</th> <th>فیلدهای مورد تبادل</th> <th>مبلغ (در صورت پرداخت هزینه)</th> <th>برخط online (Batch)</th> <th>دستهای (Batch)</th> </tr> </thead> <tbody> <tr> <td></td> <td></td> <td></td> <td></td> <td></td> <td></td> </tr> </tbody> </table>				نام دستگاه دیگر	نام سامانه های دستگاه دیگر	فیلدهای مورد تبادل	مبلغ (در صورت پرداخت هزینه)	استعلام الکترونیکی	اگر استعلام غیرالکترونیکی است، استعلام توسط:	نام دستگاه دیگر	نام سامانه های دستگاه دیگر	فیلدهای مورد تبادل	مبلغ (در صورت پرداخت هزینه)	برخط online (Batch)	دستهای (Batch)						
نام دستگاه دیگر	نام سامانه های دستگاه دیگر	فیلدهای مورد تبادل	مبلغ (در صورت پرداخت هزینه)	استعلام الکترونیکی	اگر استعلام غیرالکترونیکی است، استعلام توسط:																		
نام دستگاه دیگر	نام سامانه های دستگاه دیگر	فیلدهای مورد تبادل	مبلغ (در صورت پرداخت هزینه)	برخط online (Batch)	دستهای (Batch)																		
9- عناوین فرآیندهای		1- ثبت درخواست از طریق درگاههای موجود (پرتال، دفتر پیشخوان، سامانه های تلفنی و ...) و تخصیص کد پیگیری/ا کارتابلی 2- ارزیابی پاسخ به تسویه حساب در محل 3- انجام محاسبات و صدور صورتحساب و اعلام هزینه ها به مقاضی جهت پرداخت 4- پرداخت هزینه ها و پاسخ به تسویه حساب 5- اطلاع رسانی به درخواست کننده در تمامی مراحل از طریق درگاههای موجود (پرتال، دفتر پیشخوان، سامانه های تلفنی و ...)																					



واحد مربوط :	پست الکترونیک :	تلفن :	نام و نام خانوادگی تکمیل کننده فرم :
--------------	-----------------	--------	--------------------------------------