

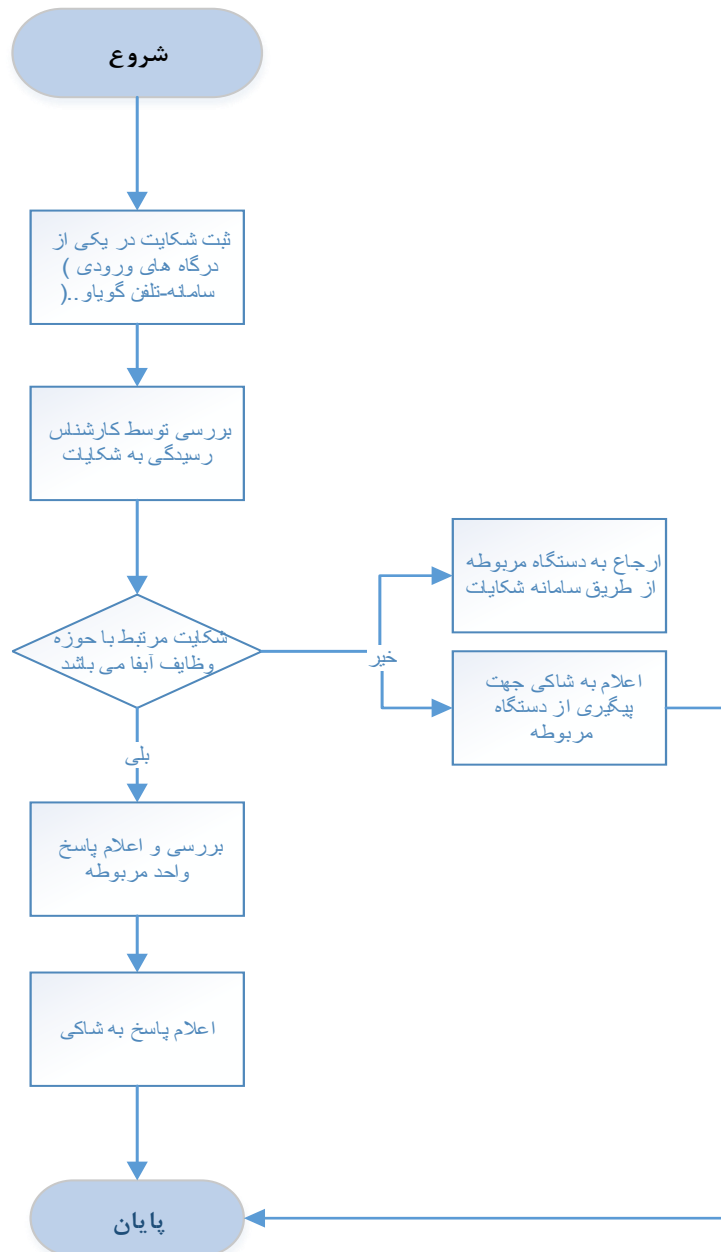

1- عنوان خدمت: پاسخگویی به شکایات مرتبط با آب و فاضلاب		2- شناسه خدمت 15031948000												
3- آراء دهنده خدمت	نام دستگاه اجرایی: شرکتهای آب و فاضلاب استانی													
	نام دستگاه مادر: شرکت مهندسی آب و فاضلاب کشور													
4- مشخصات خدمت	شرح خدمت پاسخ به شکایات و اعتراضات مردمی در حیطه وظایف و امور محوله صنعت آب و فاضلاب													
	نوع خدمت <input checked="" type="checkbox"/> خدمت به شهروندان (G2C) <input checked="" type="checkbox"/> خدمت به کسب و کار (G2B) <input checked="" type="checkbox"/> خدمت به دیگر دستگاه های دولتی (G2G)													
	ماهیت خدمت <input type="checkbox"/> حاکمیتی <input checked="" type="checkbox"/> تصدی گری													
	سطح خدمت <input checked="" type="checkbox"/> ملی <input type="checkbox"/> منطقه ای <input type="checkbox"/> استانی <input type="checkbox"/> شهری <input type="checkbox"/> روستایی													
	رویداد مرتبط با: <input checked="" type="checkbox"/> تولد <input type="checkbox"/> آموزش <input type="checkbox"/> سلامت <input type="checkbox"/> مالیات <input type="checkbox"/> کسب و کار <input type="checkbox"/> تامین اجتماعی <input type="checkbox"/> ثبت مالکیت <input checked="" type="checkbox"/> تاسیسات شهری <input type="checkbox"/> بیمه <input type="checkbox"/> ازدواج <input type="checkbox"/> بازنشستگی <input type="checkbox"/> مدارک و گواهینامه ها <input type="checkbox"/> وفات <input type="checkbox"/> بایر													
	نحوه آغاز خدمت <input checked="" type="checkbox"/> تقاضای گیرنده خدمت <input type="checkbox"/> فرارسیدن زمانی مشخص <input type="checkbox"/> رخداد رویدادی مشخص <input type="checkbox"/> تشخیص دستگاه <input type="checkbox"/> سایر: ...													
	مدارک لازم برای انجام خدمت													
	قوانین و مقررات بالادستی مصوبه حقوق شهروندی بخشنامه حقوق شهروندی در نظام اداری													
	5- جزئیات خدمت	آمار تعداد خدمت گیرندگان متوسط 6000 گیرنده در سال												
		متوسط مدت زمان ارایه خدمت: 20 روز												
تواتر <input type="checkbox"/> یکبار برای همیشه (بنا به ضرورت) یک بار در: <input type="checkbox"/> ماه <input type="checkbox"/> فصل <input type="checkbox"/> سال														
تعداد بار مراجعه حضوری حداکثر یکبار														
هزینه ارایه خدمت (ریال) به خدمت گیرندگان <table border="1"> <tr> <td>مبلغ (مبالغ)</td> <td>شماره حساب (های) بانکی</td> <td>پرداخت بصورت الکترونیک</td> </tr> <tr> <td>بدون هزینه</td> <td></td> <td><input type="checkbox"/></td> </tr> <tr> <td></td> <td></td> <td><input type="checkbox"/></td> </tr> <tr> <td></td> <td></td> <td><input type="checkbox"/></td> </tr> </table>			مبلغ (مبالغ)	شماره حساب (های) بانکی	پرداخت بصورت الکترونیک	بدون هزینه		<input type="checkbox"/>			<input type="checkbox"/>			<input type="checkbox"/>
مبلغ (مبالغ)	شماره حساب (های) بانکی	پرداخت بصورت الکترونیک												
بدون هزینه		<input type="checkbox"/>												
		<input type="checkbox"/>												
		<input type="checkbox"/>												
6- نحوه دسترسی به خدمت	آدرس دقیق و مستقیم خدمت در وبگاه در صورت الکترونیکی بودن همه یا بخشی از آن													
	https://www.abfa-mazandaran.ir													
	نام سامانه مربوط به خدمت در صورت الکترونیکی بودن همه یا بخشی از آن: سامانه ثبت و پاسخگویی شکایات													
	<table border="1"> <tr> <td>مرحل خدمت</td> <td>نوع ارائه</td> <td>رسانه ارتباطی خدمت</td> </tr> <tr> <td rowspan="2">در مرحله اطلاع رسانی خدمت</td> <td><input checked="" type="checkbox"/> الکترونیکی</td> <td> <input checked="" type="checkbox"/> اینترنتی (مانند وبگاه دستگاه) <input type="checkbox"/> پست الکترونیک <input checked="" type="checkbox"/> تلفن گویا یا مرکز تماس <input type="checkbox"/> سایر (بازگرنه دسترسی) </td> </tr> <tr> <td><input type="checkbox"/> غیرالکترونیکی</td> <td> <input type="checkbox"/> تلفن همراه (برنامه کاربردی) <input type="checkbox"/> ارسال پستی <input checked="" type="checkbox"/> پیام کوتاه </td> </tr> </table>			مرحل خدمت	نوع ارائه	رسانه ارتباطی خدمت	در مرحله اطلاع رسانی خدمت	<input checked="" type="checkbox"/> الکترونیکی	<input checked="" type="checkbox"/> اینترنتی (مانند وبگاه دستگاه) <input type="checkbox"/> پست الکترونیک <input checked="" type="checkbox"/> تلفن گویا یا مرکز تماس <input type="checkbox"/> سایر (بازگرنه دسترسی)	<input type="checkbox"/> غیرالکترونیکی	<input type="checkbox"/> تلفن همراه (برنامه کاربردی) <input type="checkbox"/> ارسال پستی <input checked="" type="checkbox"/> پیام کوتاه			
	مرحل خدمت	نوع ارائه	رسانه ارتباطی خدمت											
	در مرحله اطلاع رسانی خدمت	<input checked="" type="checkbox"/> الکترونیکی	<input checked="" type="checkbox"/> اینترنتی (مانند وبگاه دستگاه) <input type="checkbox"/> پست الکترونیک <input checked="" type="checkbox"/> تلفن گویا یا مرکز تماس <input type="checkbox"/> سایر (بازگرنه دسترسی)											
<input type="checkbox"/> غیرالکترونیکی		<input type="checkbox"/> تلفن همراه (برنامه کاربردی) <input type="checkbox"/> ارسال پستی <input checked="" type="checkbox"/> پیام کوتاه												
<table border="1"> <tr> <td>مرحل خدمت</td> <td>نوع ارائه</td> <td>رسانه ارتباطی خدمت</td> </tr> <tr> <td rowspan="2">در مرحله اطلاع رسانی خدمت</td> <td><input checked="" type="checkbox"/> الکترونیکی</td> <td> <input checked="" type="checkbox"/> اینترنتی (مانند وبگاه دستگاه) <input type="checkbox"/> پست الکترونیک <input checked="" type="checkbox"/> تلفن گویا یا مرکز تماس <input type="checkbox"/> سایر (بازگرنه دسترسی) </td> </tr> <tr> <td><input type="checkbox"/> غیرالکترونیکی</td> <td> <input type="checkbox"/> تلفن همراه (برنامه کاربردی) <input type="checkbox"/> ارسال پستی <input checked="" type="checkbox"/> پیام کوتاه </td> </tr> </table>			مرحل خدمت	نوع ارائه	رسانه ارتباطی خدمت	در مرحله اطلاع رسانی خدمت	<input checked="" type="checkbox"/> الکترونیکی	<input checked="" type="checkbox"/> اینترنتی (مانند وبگاه دستگاه) <input type="checkbox"/> پست الکترونیک <input checked="" type="checkbox"/> تلفن گویا یا مرکز تماس <input type="checkbox"/> سایر (بازگرنه دسترسی)	<input type="checkbox"/> غیرالکترونیکی	<input type="checkbox"/> تلفن همراه (برنامه کاربردی) <input type="checkbox"/> ارسال پستی <input checked="" type="checkbox"/> پیام کوتاه				
مرحل خدمت	نوع ارائه	رسانه ارتباطی خدمت												
در مرحله اطلاع رسانی خدمت	<input checked="" type="checkbox"/> الکترونیکی	<input checked="" type="checkbox"/> اینترنتی (مانند وبگاه دستگاه) <input type="checkbox"/> پست الکترونیک <input checked="" type="checkbox"/> تلفن گویا یا مرکز تماس <input type="checkbox"/> سایر (بازگرنه دسترسی)												
	<input type="checkbox"/> غیرالکترونیکی	<input type="checkbox"/> تلفن همراه (برنامه کاربردی) <input type="checkbox"/> ارسال پستی <input checked="" type="checkbox"/> پیام کوتاه												
<table border="1"> <tr> <td>مرحل خدمت</td> <td>نوع ارائه</td> <td>رسانه ارتباطی خدمت</td> </tr> <tr> <td rowspan="2">در مرحله اطلاع رسانی خدمت</td> <td><input checked="" type="checkbox"/> الکترونیکی</td> <td> <input checked="" type="checkbox"/> اینترنتی (مانند وبگاه دستگاه) <input type="checkbox"/> پست الکترونیک <input checked="" type="checkbox"/> تلفن گویا یا مرکز تماس <input type="checkbox"/> سایر (بازگرنه دسترسی) </td> </tr> <tr> <td><input type="checkbox"/> غیرالکترونیکی</td> <td> <input type="checkbox"/> تلفن همراه (برنامه کاربردی) <input type="checkbox"/> ارسال پستی <input checked="" type="checkbox"/> پیام کوتاه </td> </tr> </table>			مرحل خدمت	نوع ارائه	رسانه ارتباطی خدمت	در مرحله اطلاع رسانی خدمت	<input checked="" type="checkbox"/> الکترونیکی	<input checked="" type="checkbox"/> اینترنتی (مانند وبگاه دستگاه) <input type="checkbox"/> پست الکترونیک <input checked="" type="checkbox"/> تلفن گویا یا مرکز تماس <input type="checkbox"/> سایر (بازگرنه دسترسی)	<input type="checkbox"/> غیرالکترونیکی	<input type="checkbox"/> تلفن همراه (برنامه کاربردی) <input type="checkbox"/> ارسال پستی <input checked="" type="checkbox"/> پیام کوتاه				
مرحل خدمت	نوع ارائه	رسانه ارتباطی خدمت												
در مرحله اطلاع رسانی خدمت	<input checked="" type="checkbox"/> الکترونیکی	<input checked="" type="checkbox"/> اینترنتی (مانند وبگاه دستگاه) <input type="checkbox"/> پست الکترونیک <input checked="" type="checkbox"/> تلفن گویا یا مرکز تماس <input type="checkbox"/> سایر (بازگرنه دسترسی)												
	<input type="checkbox"/> غیرالکترونیکی	<input type="checkbox"/> تلفن همراه (برنامه کاربردی) <input type="checkbox"/> ارسال پستی <input checked="" type="checkbox"/> پیام کوتاه												

	<input checked="" type="checkbox"/> الکترونیکی <input type="checkbox"/> غیر الکترونیکی	<input checked="" type="checkbox"/> اینترنتی (مانند وبگاه دستگاه) <input type="checkbox"/> تلفن همراه (برنامه کاربردی) <input type="checkbox"/> پست الکترونیک <input type="checkbox"/> ارسال پستی <input checked="" type="checkbox"/> تلفن گویا یا مرکز تماس <input type="checkbox"/> پیام کوتاه <input checked="" type="checkbox"/> دفاتر پیشخوان شماره قرارداد و اگذاری خدمات به دفاتر پیشخوان: <input checked="" type="checkbox"/> عناوین مشابه دفاتر پیشخوان <input type="checkbox"/> سایر (با ذکر نحوه دسترسی)	در مرحله درخواست خدمت	
		<input type="checkbox"/> غیر الکترونیکی	مراجعه حضوری <input type="checkbox"/> جهت احراز اصالت فرد <input type="checkbox"/> جهت احراز اصالت مدرک <input type="checkbox"/> نبود زیرساخت ارتباطی مناسب <input type="checkbox"/> سایر:	مراجعه به دستگاه: <input type="checkbox"/> ملی <input type="checkbox"/> استانی <input type="checkbox"/> شهرستانی
	<input checked="" type="checkbox"/> الکترونیکی <input type="checkbox"/> غیر الکترونیکی	<input checked="" type="checkbox"/> اینترنتی (مانند درگاه دستگاه) <input type="checkbox"/> پست الکترونیک <input checked="" type="checkbox"/> اینترنتی (مانند اینترنت داخلی دستگاه یا ERP) <input type="checkbox"/> سایر (با ذکر نحوه دسترسی)	مرحله تولید خدمت (فرایند داخل دستگاه یا ارتباط با دیگر دستگاه ها)	
		<input type="checkbox"/> غیر الکترونیکی	مراجعه حضوری	
	<input checked="" type="checkbox"/> الکترونیکی <input type="checkbox"/> غیر الکترونیکی	<input checked="" type="checkbox"/> اینترنتی (مانند وبگاه دستگاه) <input type="checkbox"/> تلفن همراه (برنامه کاربردی) <input type="checkbox"/> پست الکترونیک <input type="checkbox"/> ارسال پستی <input checked="" type="checkbox"/> تلفن گویا یا مرکز تماس <input checked="" type="checkbox"/> پیام کوتاه <input checked="" type="checkbox"/> دفاتر پیشخوان شماره قرارداد و اگذاری خدمات به دفاتر پیشخوان: <input checked="" type="checkbox"/> عناوین مشابه دفاتر پیشخوان <input type="checkbox"/> سایر (با ذکر نحوه دسترسی)	در مرحله ارائه خدمت	
		<input type="checkbox"/> غیر الکترونیکی	مراجعه حضوری <input type="checkbox"/> جهت احراز اصالت فرد <input type="checkbox"/> جهت احراز اصالت مدرک <input type="checkbox"/> نبود زیرساخت ارتباطی مناسب <input type="checkbox"/> سایر:	مراجعه به دستگاه: <input type="checkbox"/> ملی <input type="checkbox"/> استانی <input type="checkbox"/> شهرستانی
7- ارتباط خدمت با سایر سامانه ها (بانکهای اطلاعاتی) در دستگاه	نام سامانه های دیگر		سیستم اتوماسیون اداری	
	فیلدهای مورد تبادل			
	نام سامانه های دستگاه دیگر	فیلدهای مورد تبادل		مبلغ (در صورت پرداخت هزینه)
	نام دستگاه دیگر	فیلدهای مورد تبادل		مبلغ (در صورت پرداخت هزینه)
	نام دستگاه دیگر	فیلدهای مورد تبادل		مبلغ (در صورت پرداخت هزینه)
8- ارتباط خدمت با سایر دستگاههای دیگر	نام دستگاه دیگر	فیلدهای مورد تبادل	مبلغ (در صورت پرداخت هزینه)	
	نام دستگاه دیگر	فیلدهای مورد تبادل	مبلغ (در صورت پرداخت هزینه)	
9- عناوین فرآیندهای خدمت	1- ثبت درخواست از طریق درگاههای موجود (پرتال، دفاتر پیشخوان، سامانه های تلفنی و ...)، تخصیص کد پیگیری/ا کارتابل			
	2- ارسال شکایت ثبت شده از طریق سامانه به مراجع مرتبط جهت اخذ پاسخ			
	3- ثبت پاسخ به همراه مستندات در سامانه			
	4- ارائه پاسخ به شکایت کننده از طریق درگاههای موجود (پرتال، دفاتر پیشخوان، سامانه های تلفنی و ...)			



واحد مربوط:

پست الکترونیک:

تلفن:

نام و نام خانوادگی تکمیل کننده فرم: